

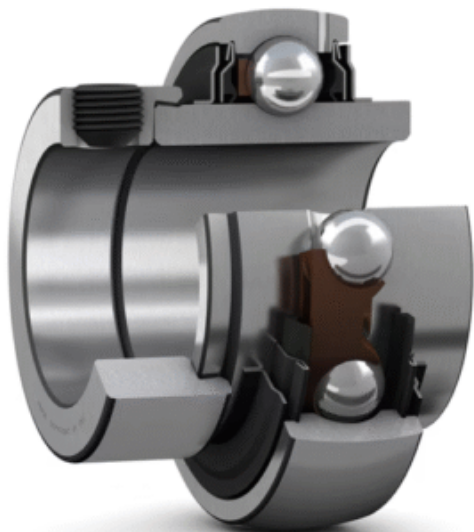

rolamento YEL-205-014

<https://www.rop.com.br/produto/rolamento-yel-205-014/>



é um **rolamento de esferas de fixação rápida com colar e anel interno prolongado**. suas medidas básicas são: diâmetro interno - furo de **22.2250** mm | diâmetro externo - tamanho total de **52.0000** mm | largura - espessura de **44.4000** mm | peso de **0,2600** kg

variações conhecidas para o rolamento **YEL-205-014**: **YEL-205-014-2F** | **YEL-205-014-2FF** | **YEL-205-014-2RF**

outras designações para o rolamento **YEL-205-014**: **1025-7/8-DECG**, **EW-205-14-S**, **EWR-205-14**, **G-1014-KRRB**

Dados do produto

grupo	11 - rolamentos
código	YEL-205-014
variante - sufixo	2F, 2FF, 2RF
categoria	rolamento de esferas de fixação rápida com colar e anel interno prolongado
série	YEL
construção	radial
corpo rolante	esferas
quantidade de carreiras	1 carreira
medida (1) interno (mm)	22.2250
medida (2) externo (mm)	52.0000
medida (3) espessura (mm)	44.4000
medidas totais (mm)	22.225x52x44.4
outras designações	1025-7/8-DECG, EW-205-14-S, EWR-205-14, G-1014-KRRB
iso	abec-1
nomenclatura NCM	8482.10.10 - rolamento de esferas - carga radial
aplicação - segmento	industrial geral
sob-consulta	sim
nome da montadora	indeterminado
código de montadora	0

Descrição

rolamento YEL-205-014 é um rolamento de esferas de fixação rápida com colar e anel interno prolongado

produto grupo: **11 - rolamentos**

rolamento código: **YEL-205-014**

rolamento YEL-205-014 série: **YEL**

rolamento YEL-205-014 variações: **YEL-205-014-2F | YEL-205-014-2FF | YEL-205-014-2RF**

rolamento YEL-205-014 conversões: **1025-7/8-DECG, EW-205-14-S, EWR-205-14, G-1014-KRRB**

rolamento YEL-205-014 medida interna (eixo-d): **22.2250 mm**

rolamento YEL-205-014 medida externa (tamanho-D): **52.0000 mm**

rolamento YEL-205-014 medida espessura (largura-B): **44.4000 mm**

rolamento YEL-205-014 medidas totais: **22.225x52x44.4 mm**

rolamento YEL-205-014 peso : **0,2600 kg**

rolamento YEL-205-014 NCM: **8482.10.10 - rolamento de esferas - carga radial**

[link fabricante 1: YEL-205-014](#)

[link fabricante 2: YEL-205-014](#)

[link fabricante 3: YEL-205-014](#)

rolamentos possuem inúmeras variações, relacionadas ao tipo de blindagem, de material aplicado nas blindagens, de material aplicado no separador dos corpos rolantes, tamanho da folga entre anéis e corpos rolantes, quantidade e tipo de placas de vedação, ranhuras no anel externo, anéis de retenção, anéis de encosto, e etc.. selecione nas opções disponíveis a variação que deseja consultar. caso não esteja listada, utilize o campo de observações do formulário para descrevê-la.
